

Armaturni načrt plošče POZ-200 na koti +7.05

Spodnja armatura

Tloris M 1:50

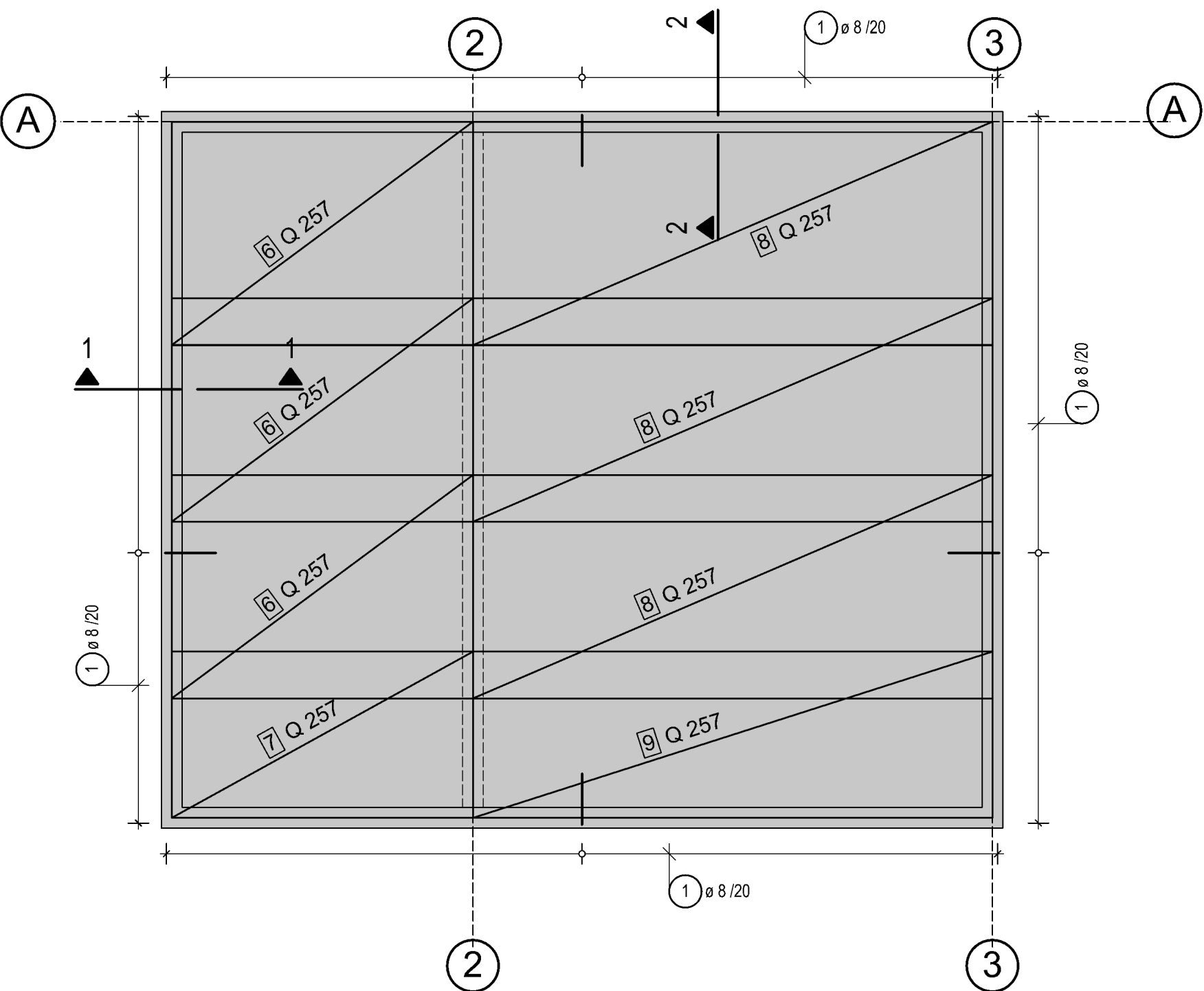

Armaturni načrt plošče POZ-200 na koti +7.05

Zgornja armatura

Tloris M 1:50

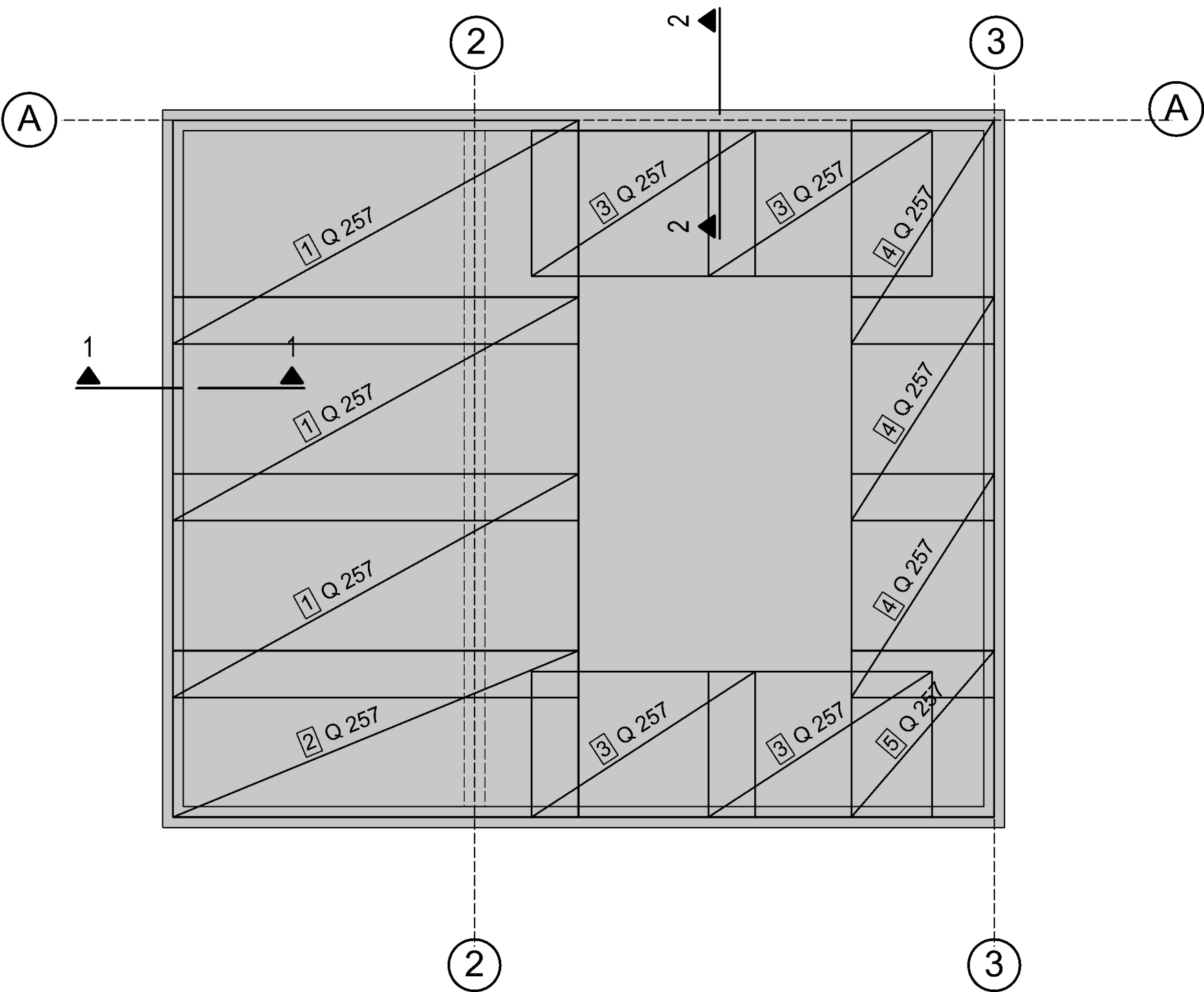

Seznam palic - oblika krivljenja

Poz.	Kosov	Fi [mm]	Posam. dolžina [m]	Kotirana oblika krivljenja (ni v merilu)	Skupna dolžina [m]	Teža [kg]
1	152	8	1.10		167.20	68.38

Skupna teža [kg] : 68.38

Izvleček mrež

Poz.	Kosov	Oznaka mreže.	Dolžina[m]	Širina [m]	Teža [kg]
1	3	Q 257	3.900	2.150	103.64
2	1	Q 257	3.900	1.600	25.71
3	4	Q 257	1.400	2.150	49.61
4	3	Q 257	1.370	2.150	36.53
5	1	Q 257	1.370	1.600	9.06
6	3	Q 257	2.900	2.150	77.07
7	1	Q 257	2.900	1.600	19.12
8	3	Q 257	5.000	2.150	132.88
9	1	Q 257	5.000	1.600	32.96

Skupna teža [kg]: 486.58

Razrez mrež - oblike krivljenja

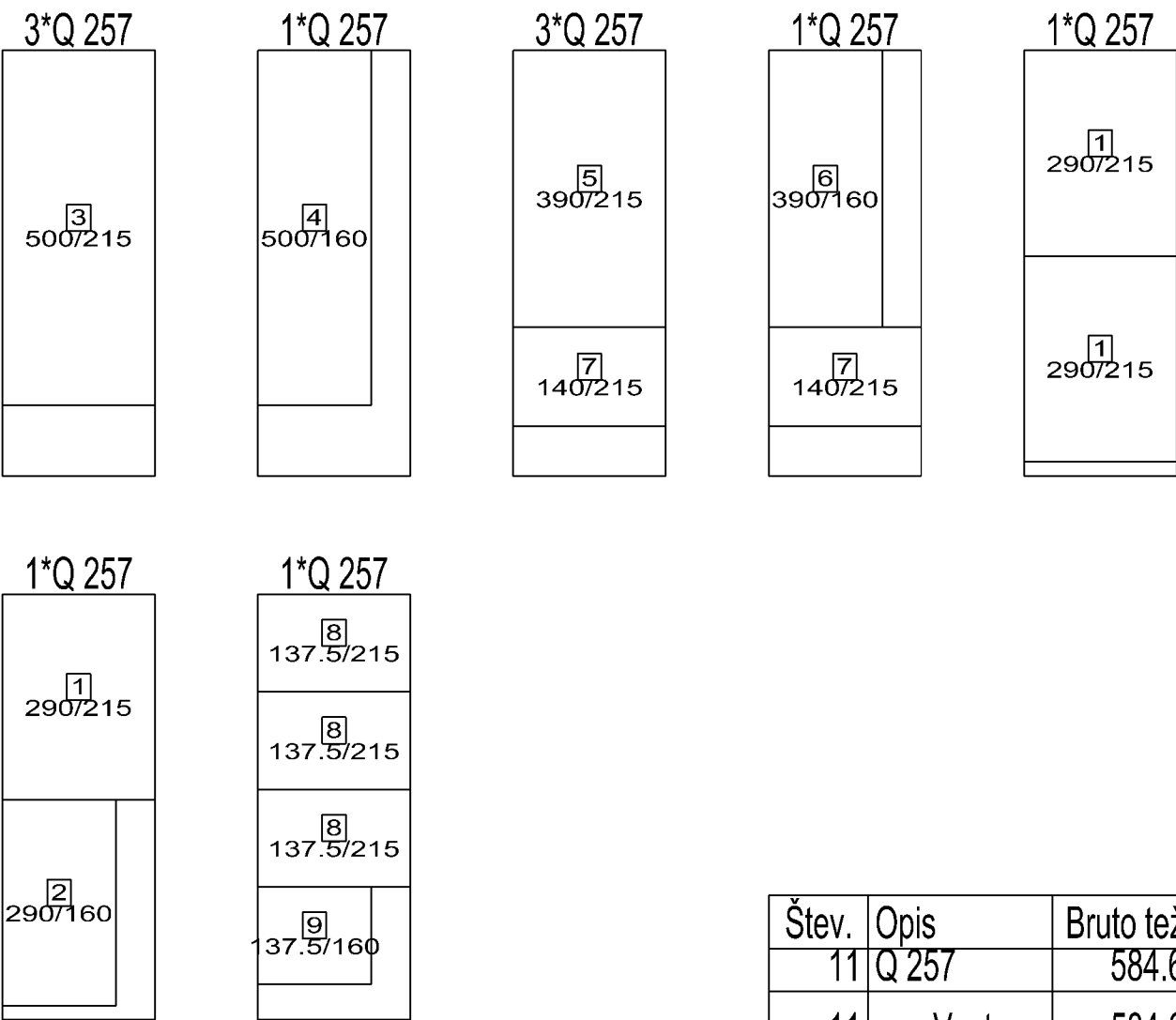

Štev.	Opis	Bruto teža
11	Q 257	584.65
11	Vsota	584.65

Prerez 1-1 M 1:25

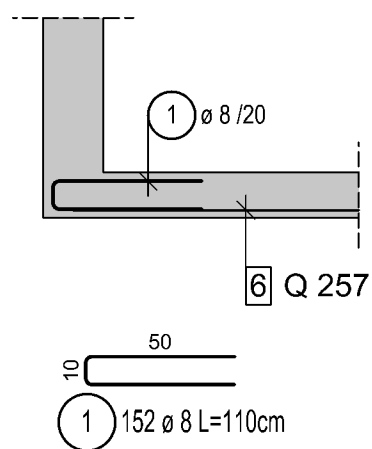

Prerez 2-2 M 1:25

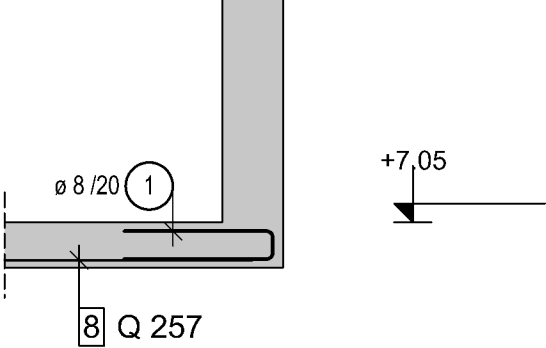

KVALITETA ARMATURNEGA JEKLA(SIST EN 10080, SIST EN 1992-1-1)

Element konstrukcije	Kvaliteta materiala				
	Oznaka	Razred duktilnosti	f _{yk} [MPa]	f _s /f _{yk}	ε _{sk} [%]
Plošča	S500	B	500	>1,08	>5,00

POGOJI ZA IZVEDBO AB ELEMENTOV(SIST EN 2016-1, SIST 1026)

Element konstrukcije	Kvaliteta materiala					Zaščitna plast	
	Tlačna trdnost	Vpliv okolja	Vsebnost kloridov	Vodotesnost	D _{max} [mm]	Zunaj [mm]	Znotraj [mm]
Plošča	C25/30	XC1	Ni	Ni	16	25	25

OPOMBE:

- 1) Ta načrt je potrebno gledati skupaj z načrti arhitekture ter drugimi načrti
- 2) Vse dimenzije in pozicije prebojev konstrukcijskih elementov preveriti tudi v načrtih arhitekture in drugih načrtih; vsako odprtino večjo od 20x20 je potrebno predhodno uskladiti z projektantom oz. pooblaščenim inženirjem gradbeništva
- 3) Masa armaturnih palic je povzeta po SIST EN 10080, dejanska masa je odvisna od proizvajalca armaturnega jekla in lahko odstopa od privzete v armaturnih načrtih

ARMATURNI NAČRT

Plošča Poz-200



GrSoft

Mirna pot 9, Dragomer, 1351 Brezovica pri Ljubljani
Tel: (01) 756 58 51; Fax: (01) 756 58 52; GSM: (041) 674 925
URL: www.grsoft.eu; E-pošta: projektiva@grsoft.eu

Podjetje za projektiranje in IT rešitve v gradbeništvu Primož Kvaternik s.p.

	<i>Številka načrta</i>	29/2018
	<i>Investitorja</i>	OBČINA MEDVODE, Cesta komandanta Staneta 12, 1215 Medvode PROSTOVOLJNO GASILSKO DRUŠTVO ZGORNJE PIRNIČE Zgornje Pirniče 52a, 1215 Medvode
	<i>Objekt</i>	GASILSKI DOM PIRNIČE
	<i>Mesto gradnje</i>	
	<i>Vrsta proj. dokument.</i>	PZI
	<i>Vrsta načrta</i>	Gradbene konstrukcije
	<i>Odgovorni vodja projekta</i> Robert Robas, u.d.i.a.	<i>Ident. št.</i> ZAPS A-1277 <i>Podpis</i>
	<i>Pooblaščen inženir</i> Primož Kvaternik, u.d.i.g.	<i>Ident. št.</i> IZS G-2064 <i>Podpis</i> 
	<i>Projektant / sodelavec</i>	

<i>Št. mape</i> 2	<i>Št. lista</i> A10	<i>Datum</i> November 2019	<i>Merilo</i> 1:50	<i>Načrt</i> Plošča Poz-200
-----------------------------	--------------------------------	--------------------------------------	------------------------------	---------------------------------------

Vsi načrti in podatki so intelektualna lastnina podjetja GRISOFT in s tem avtorsko zaščiteni. Vsaka uporaba, razmnoževanje, preslikava ali posredovanje tretji osebi zahteva pismeno odobritev odgovornega projektanta načrta.